

Dates de Chasses

Voici un récapitulatif des dates de chasse prévues dans les forêts de Saint-Germain, Marly et l'Hautil, (celles où nous allons le plus fréquemment) pour la saison 2026/2027

Prévisions des Chasses en forêt de Saint-Germain

Dates

- Mardis 17 et 24 novembre 2026
- Mardis 8 et 15 décembre 2026
- Mardis 12, 19 et 26 janvier 2027
- Mardis 2 et 23 février 2027
- Mardis 2, 9, 16 et 23 mars 2027

Zones

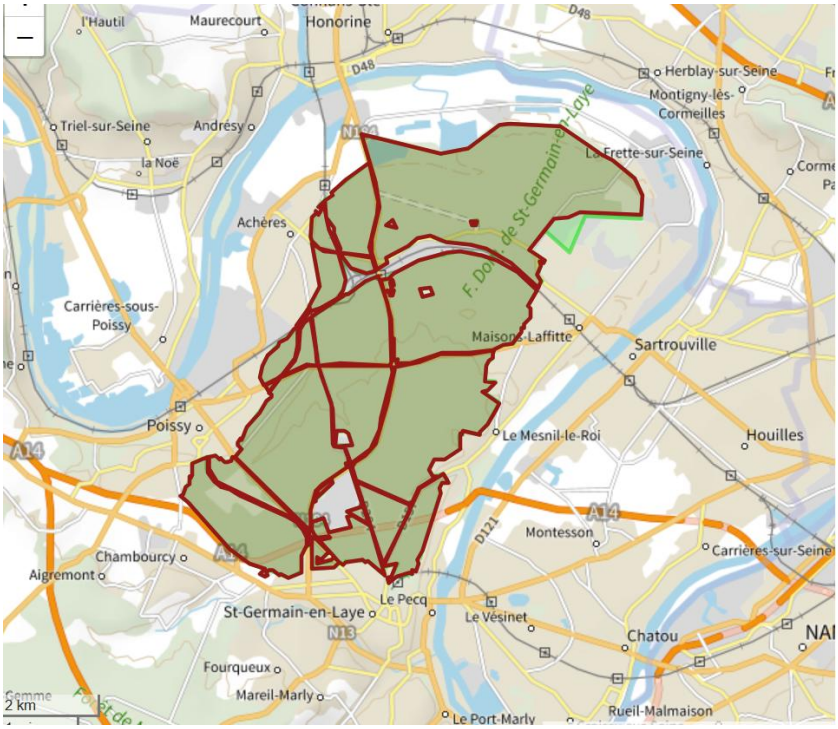

Prévisions de Chasses en forêt de Marly

Dates

- Vendredi 16 octobre 2026*
- Lundis 2, 16, 23 et 30 novembre 2026
- Jeudis 12 et vendredi 27 novembre 2026*
- Lundis 7 et 14 décembre 2026
- Jeudis 3, 17 et vendredi 18 décembre 2026*
- Lundis 4, 11, 18 et 25 janvier 2027
- Jeudis 7, 14 et vendredi 15 janvier 2027*
- Lundis1 et 22 février 27
- Jeudis 4 et 25 et vendredi 12 février 2027*
- Lundis 8, 15 et 22 février 2027
- Vendredi 12 février 2027*

Zones

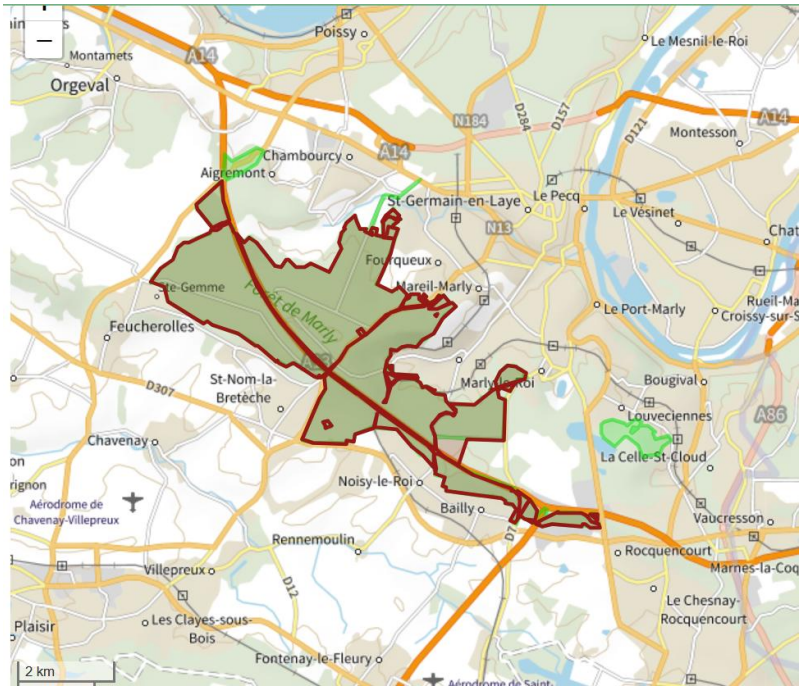

Zones pour les dates avec des *

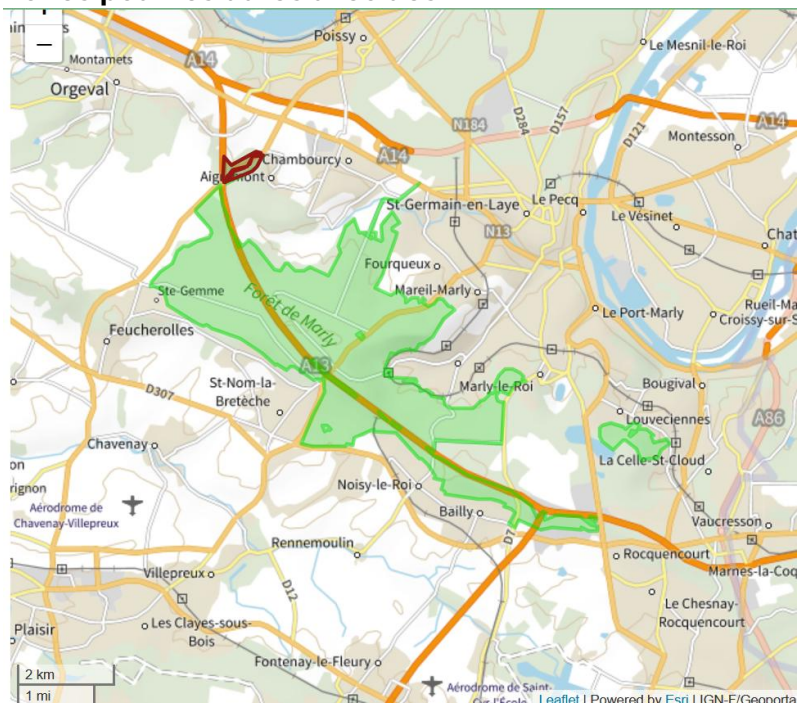

Prévisions de Chasses en forêt du domaine de Marly

Dates

- Lundi 2, 16, 23 et 30 novembre 2026
- Lundi 7 et 14 décembre 2026
- Lundi 4, 11, 18 et 25 janvier 2027
- Lundi 1 et 22 février 2027
- Lundi 8, 15 et 22 mars 2027

Zones

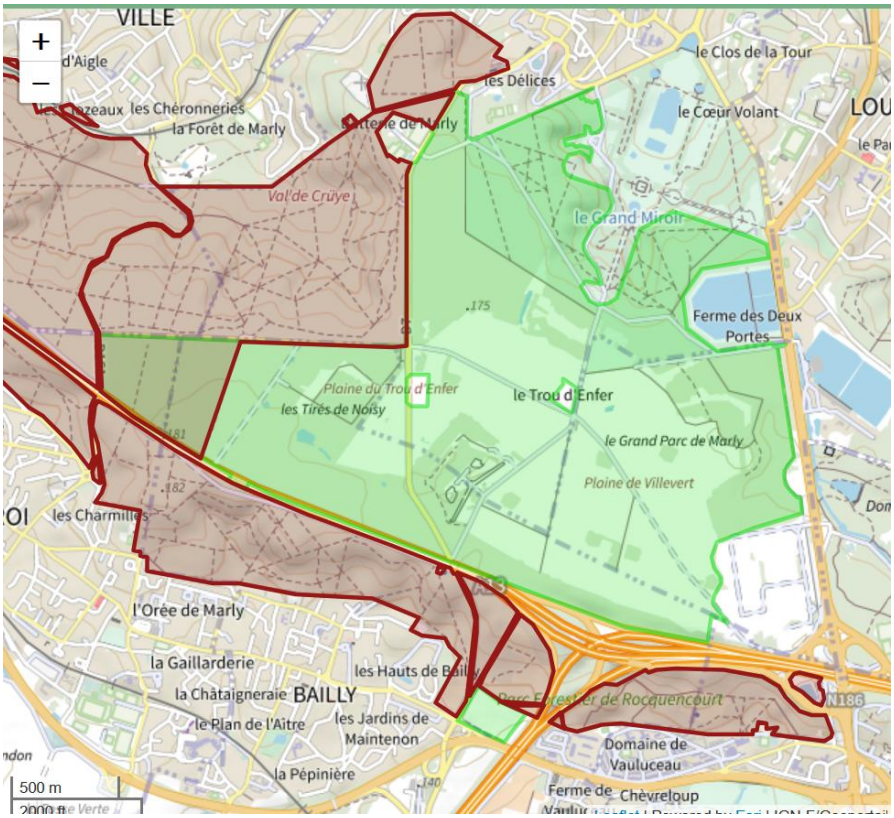

Prévisions des Chasses en forêt de l'Hautil

Dates

- Jeudis 22 octobre 2026
- Samedis 31 octobre 226*
- Jeudis 5 et 19 novembre 2026
- Samedis 7, 14, 21 et 28 novembre 2026*
- Jeudis 3 et 17 décembre 2026
- Samedis 5, 12, 19 et 26 décembre 2026*
- Jeudis 7 et 14 janvier 2027
- Samedis 2, 9, 16, 23 et 30 janvier 2027*
- Dimanche 24 janvier 2027
- Jeudi 4 février 2027
- Samedis 6 13 20 et 27 février 2027*
- Dimanches 14 et 28 février 2027
- Dimanche 7 mars 2027
-

Zones

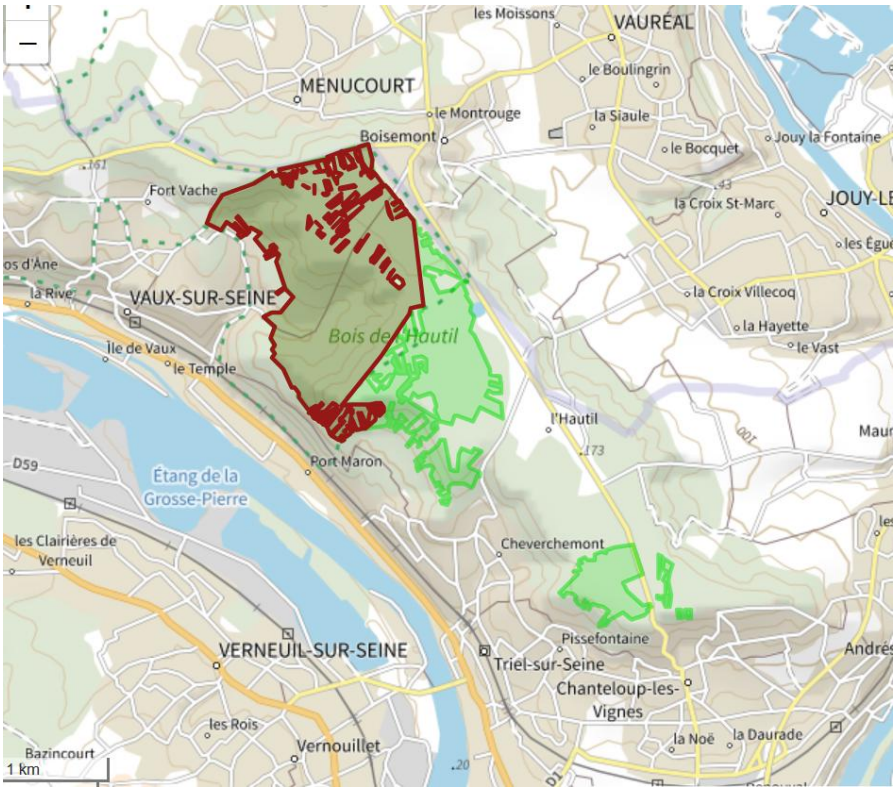

Zones pour les dates avec des *

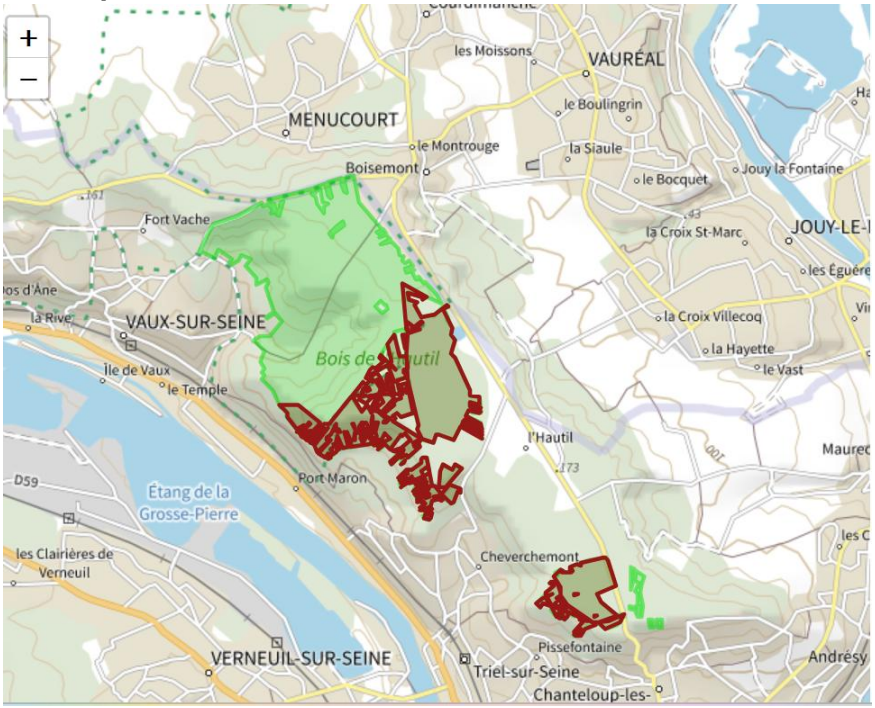

Vous pouvez trouver toutes les dates prévues dans toutes les forêts domaniales de France via ce lien :
https://www.onf.fr/chasse/les-calendriers-de-chasse-en-foret-domaniale

Voici le texte pour l'explicatif de ces chasses : « Faute de prédateurs naturels, les populations de cerfs, chevreuils et sangliers ont fortement augmenté. En consommant les graines et les jeunes plants, les grands mammifères mettent à mal le renouvellement naturel des forêts, déjà très affaiblies par le réchauffement climatique. Voilà pourquoi la chasse, strictement réglementée et sécurisée, s'avère le seul moyen pour rétablir l'équilibre entre la forêt et la grande faune. »
Les chasses ont lieu de 9h à 18h. Pour la sécurité de tous, il est interdit de pénétrer dans les zones chassées. Lors de ces journées des panneaux "CHASSE EN COURS" sont disposés en périphérie du secteur chassé.